

一人じゃないひとり暮らし。新生活のスタートはドリーマーで！

# ドリーマー 3つのメリット DORMY 3 MERIT

**食事** ライフスタイルに合わせて2種類から選択できます



スタッフが手づくりする家庭的な料理 | 温かいものは温かく、冷たいものは冷たく | 外食ばかりの食事よりも経済的

**食事込プラン** (朝夕2食付)  
食事料金がセットになったお得なプランです。

**食事別プラン** (食事申込制)  
必要な時だけ申込みできるので、無駄がありません。

**夕食は22:30まで食べられます**  
※日曜日、祝日、第5土曜日、夏期5日間、年末年始5日間及び3月末日は定休日です。管理業務及び食事業務はお休みとなります。

■料金表

寮名	毎月かかる費用						入館手続きにかかる費用					
	食事別	選択別	食事込	電気	ガス	水道	通信設備料	保証金	入館費	年間管理費	合計	
男女 ドリーマー平尾駅前	月払い	62,400	月払い	79,800	供給会社と直接契約	月額 3,740円 [税込]	月額 2,640円 [税込]	基本料 3,960円 [税込]	50,000	1年契約 120,000 2年契約 160,000	216,000	386,000 426,000
	半年払い	373,000 年払い 741,500	半年払い	476,500 年払い 948,500								
女子 ドリーマー福岡2	月払い	62,300	月払い	79,700	供給会社と直接契約	供給会社と直接契約	実費精算	基本料 3,960円 [税込]	50,000	1年契約 120,000 2年契約 160,000	216,000	386,000 426,000
	半年払い	372,000 年払い 740,500	半年払い	476,000 年払い 947,000								
男女 CLASS+1薬院	月払い	68,600	月払い	86,000	供給会社と直接契約	供給会社と直接契約	供給会社と直接契約	基本料 3,960円 [税込]	50,000	1年契約 120,000 2年契約 160,000	216,000	386,000 426,000
	半年払い	409,800 年払い 815,380	半年払い	513,700 年払い 1,022,196								

**新型コロナウイルス就学支援プログラム**

01 申込時の契約金 準備不要 保証金免除

02 2食付きの給費が月々3万円の分割払い

03 分割手数料が実質年利0.0% 手数料は不要

詳しくはコチラ

お問い合わせ先 株式会社 共立ファイナンシャルサービス ☎03-5295-7992

**オープンキャンパス (学校説明会) に参加される方必見! 要予約**

**体験入寮・見学のご案内**

オープンキャンパス(学校説明会)に参加する方なら、その前日または当日に、学生寮へ体験入寮(食事付)することができます。学生寮の快適さも実際に味わえますから、小さな不安もすべて解消できます。お申込みは、5日前までに下記へご連絡ください。

**0120-88-4921**

※日曜日・祝日、第5土曜日及び特定の期間は食事提供はございませんのでご注意ください。  
※お盆 年末年始の期間を除きます。※お部屋に空きがある場合のみご利用可能です。

**安心安全** 常駐のマネージャー夫妻が安心・安全を守ります!

24時間録画式防犯カメラ

オートロック完備

入退館管理システム

マネージャー夫妻が常駐 入退館管理システム&モニター

**設備** 生活に必要な家具・家電完備!

収納スペース付ベッド | 机・イス 電気スタンド | 全自動洗濯機 | 2ドア冷蔵庫 | バスルーム (シャワー・トイレ付)

シャワー・トイレ | 洗面化粧台 | 冷暖房エアコン | インターネット (24時間つながり保証)

※物件によって異なります。

希望者は布団のリースや家電のレンタルも別途申し込みが可能です。

食事・家具・家電付 | 提携学生寮のご案内

# GOOD LIFE FUKUOKA



**見学・体験入寮 受付中!**  
お気軽にお問い合わせください

福岡の中心で 学生生活を 楽しもう!

お問い合わせ・資料請求 [www.dormy-kyusyu.com](http://www.dormy-kyusyu.com)



よい朝のために。

**株式会社共立メンテナンス**  
【福岡事務局】〒812-0011 福岡市博多区博多駅前3-26-29

**0120-88-4921**  
TEL.092-474-0771

学校法人 実教学園 **FMC** 福岡・天神  
フチガミ医療福祉専門学校

※本パンフレットの掲載内容は、2021年4月現在のものです。 写真提供:福岡市



男女混在 (女性専用フロア有) / 定員119名

# ドーミー平尾駅前

2021年4月新築オープン! 平尾駅まで徒歩約3分!!  
天神(西鉄電車約5分)への近さが魅力!



※写真はすべてイメージです。



女性専用  
フロア有



- 居室設備
- 居室 / 18.2m<sup>2</sup>
  - 机
  - イス
  - ベッド(すのこ)
  - クローゼット
  - カーテン
  - 照明
  - エアコン
  - 電気スタンド
  - 冷蔵庫
  - ユニットバス
  - カクテルテーブル
  - Wi-Fi

## ACCESS GUIDE

- 学校までの所要時間
- CLASS+1薬院
    - 徒歩約5分
  - フチガミ医療福祉専門学校
    - 徒歩約5分
  - ドーミー平尾駅前
    - 徒歩約3分
  - 平尾駅
    - 西鉄電車 徒歩約2分
    - 薬院駅 徒歩約5分
  - ドーミー福岡2
    - 徒歩約5分
  - 平尾駅
    - 西鉄電車 徒歩約2分
    - 薬院駅 徒歩約5分
  - ドーミー福岡2
    - 徒歩約5分
- 自転車約10分  
徒歩約17分



男女混在 定員107名

# CLASS+1薬院

人気の薬院エリア、デザイナーズマンション  
通学は徒歩約5分でラクラクです!



居室イメージ



居室 / 24.76m<sup>2</sup>

- 居室設備
- 机
  - イス
  - 収納
  - ベッド
  - クローゼット
  - カーテン
  - 照明
  - エアコン
  - 電気スタンド
  - 多目的洗面台
  - 洗濯機
  - 冷蔵庫
  - IHキッチン
  - バスルーム
  - シャワートイレ
  - Wi-Fi

共用設備

オートロック玄関、メールボックス、エレベーター(2機)、ダイニングルーム、防犯カメラ、コピー機、共用パソコン、宅配ボックス、自習室他

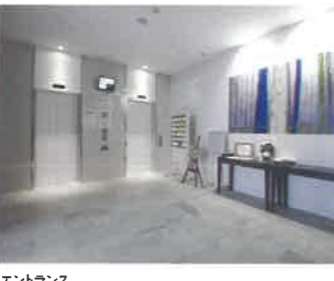

女性専用 定員64名

# ドーミー福岡2

女子寮だから安心! お部屋広々24m<sup>2</sup>  
セミダブルベッドが嬉しいお部屋です



- 居室設備
- 机
  - イス
  - 机
  - ベッド
  - クローゼット
  - カーテン
  - 照明
  - エアコン
  - 電気スタンド
  - 多目的洗面台
  - 洗濯機
  - 冷蔵庫
  - ミニキッチン
  - バスルーム
  - シャワートイレ
  - Wi-Fi

共用設備

ダイニングルーム・エレベーター・キッチンコーナー・談話スペース・メールボックス・駐輪場

学校まで  
自転車約10分  
徒歩約17分

